

WEBINAR-ANGEBOT

Der VTH-eData-Pool bietet ständig wechselnde, kostenfreie Seminar rund um den eData-Pool an. Eine aktuelle Übersicht und die genauen Termine erhalten Sie auf unserer Website: www.vth-edata-pool.de

Aktuelle Webinar-Themen sind:

- Einführung in den VTH-eData-Pool
- Individuelle Templates im- und exportieren mit der IFCC.RuleEngine
- Das PIM mit Netzwerk: Individualisieren und Updaten Sie die VTH-eData-Pool Daten per Knopfdruck



ANFAHRT-THE SQUAIRE

A3 aus Richtung Köln / Wiesbaden

Fahren Sie an der Ausfahrt 49 Kelsterbach auf die B43 Richtung Frankfurt Flughafen. Folgen Sie der Beschilderung Richtung Terminal 1 und dann THE SQUAIRE Parking.

B43 aus Richtung Kelsterbach

Folgen Sie der Beschilderung Richtung Terminal 1 und dann THE SQUAIRE Parking.

A3 aus Richtung Würzburg

Fahren Sie an der Ausfahrt 51 FrankfurtSüd von der A3 auf die B43 Richtung Kelsterbach / Flughafen. Folgen Sie der Beschilderung in Richtung Flughafen / Terminal 1. Halten Sie sich rechts und folgen Sie dann der Beschilderung Richtung THE SQUAIRE Parking.

B43 aus Richtung Frankfurt

Fahren Sie auf der B43 in Richtung Flughafen / Terminal 1. Halten Sie sich rechts und folgen Sie dann der Beschilderung Richtung THE SQUAIRE Parking.

Ihre Organisatoren

Geschäftliche Hauptadresse
IFCC GmbH
Am Bauhof 16
64807 Dieburg

Telefon: +49 6071 499319-0
E-Mail: info@ifcc.de
Web: www.vth-edata-pool.de/ www.ifcc.de

Programm

5. VTH-eData-Pool Anwendertreffen

des VTH Verband Technischer Handel e.V. und der IFCC GmbH

am 30 April 2019
in The Squire, Frankfurt Flughafen



„Aus der Praxis für die Praxis“

Der VTH-eData-Pool
die Datendrehscheibe für
Händler und Hersteller.

Programm 30. April 2019:

09:30 bis 10:00 **Eröffnung:**
Begrüßung durch Prof. Dr.
Ulrich L. Manz,
Geschäftsführer IFCC GmbH
und Thomas Vierhaus
Geschäftsführer VTH Verband
Technischer Handel e.V.

10:00 bis 11:00 **Key-Note: Amazon Business
wird nicht dominieren.
Relevante B2B-Marktplätze
im Vergleich.**
Referent: Dominik Hecker,
Inkl. Raum für Diskussion

Dominik Hecker ist Geschäftsführer der XT Verpackungen und ausgesprochener Kenner der B2B-Szene.

Aktueller Podcast zum Thema „B2B Marketplace Rundumschlag“ auf Warenausgang.com.

11:00 bis 11:20 **Kaffeepause**
Networking

11:20 bis 12:00 **Händler - Forum 1**
Erfahrungsberichte von den
Referenten:
Frau Maertin, Fa. Maertin &
Co. AG;
N. N., Fa. HUG® Technik und
Sicherheit GmbH

12:00 bis 13:00 **Mittagspause**
Networking, Live-Demo, Infostand
Stammdatenmanagement

13:00 bis 14:00 **Händler - Forum 2**
Erfahrungsberichte von den Firmen:
Herr Ley, Fa. Krückemeyer GmbH;
Herr Schülzky, Fa. C.A. Loewe GmbH
& Co. KG;
Herr Gäbler, Fa. INTEST
Antriebstechnik oHG

14:00 bis 14:45 **Neue IFCC.DataManager Features:**
Stammdaten-/ Variantenbildung,
BMEcat Konfigurator, Asynchrone
Importe (Übersicht rechts)
IFCC GmbH

14:45 bis 15:15 **Kaffeepause**
Networking

15:15 bis 15:45 **Tipps & Tricks für Anwender**
(Hersteller & Händler)
IFCC GmbH

15:45 bis 16:00 **Entwicklungsplan für den
IFCC.DataManager**
IFCC GmbH

16:00 bis 16:15 **Zusammenfassung und
Verabschiedung** durch Prof. Dr.
Ulrich L. Manz, Geschäftsführer der
IFCC GmbH und Thomas Vierhaus
Geschäftsführer VTH Verband
Technischer Handel e.V.

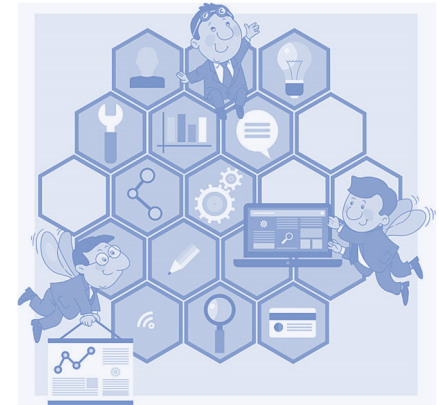

Neue Features des IFCC.DataManagers

Stamm-/ Variantenbildung

Bündeln Sie Ihre Einzelartikel zu Stammartikeln per Massenimport oder direkt in der Anwendung.

BMEcat Konfigurator

Steuern Sie Dateninhalte des BMEcats 1.2 oder 2005. Bilden Sie so beispielsweise Kataloge mit kundenindividuellen Preisen.

Asynchrone Importe

Lassen Sie Ihren Arbeitsfluss nicht durch große Importe blockieren. Der Importprozess läuft im Hintergrund, während Sie weiterhin arbeitsfähig sind.